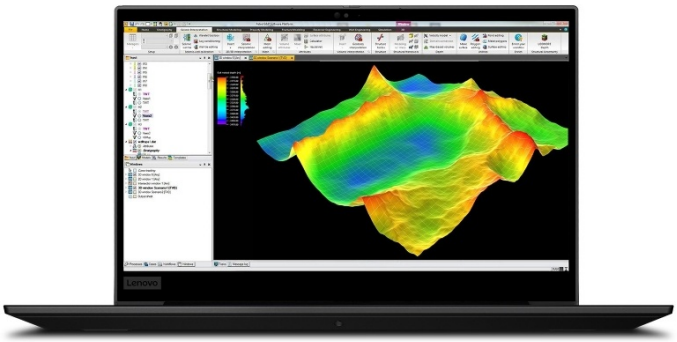

# LENOVO THINKPAD P1 3

15,6" 4K IPS/i7-10875H/32 GB/1 TB SSD/Quadro T1000/LTE/Win 10 Pro/3 lata on-site premier support

**KOD PRODUCENTA: 20TH0011PB**

Lenovo ThinkPad P1 3. generacji jest nowoczesną, zaawansowaną stacją roboczą o świetnej mobilności i wydajności. W wytrzymałej i efektownej obudowie kryją się procesory Intel (Core, Xeon), miejsce na dwa dyski i do 64 GB RAM-u, a w opcji znajdziemy też układy NVIDIA Quadro. Laptop został wyposażony w wysokiej jakości 15,6-calowy ekran, wygodną klawiaturę, opcje zabezpieczeń i funkcjonalne złącza.

## SPECYFIKACJA

| | |
|---|---|
| **Ekran** | |
| Przekątna ekranu (cale) | 15,6 |
| Technologia matrycy | IPS |
| Powłoka matrycy | matowa |
| Rozdzielczość | 3840 x 2160 (4K) |
| **Procesor** | |
| Producent | Intel |
| Rodzina procesora | Core i7 |
| Model procesora | i7-10875H |
| Liczba rdzeni/wątków | 8/16 |
| Częstotliwość procesora (GHz) | 2,3 |
| Częstotliwość trybu Turbo (GHz) | 5,1 |
| Pamięć cache (MB) | 16 |
| Intel vPro | tak |
| **Pamięć RAM** | |
| Wielkość pamięci (GB) | 32 |
| Maksymalna wielkość pamięci (GB) | 64 |
| Typ pamięci | DDR4-3200 |
| Liczba banków pamięci | 2 |
| Liczba wolnych banków pamięci | 1 |
| **Nośniki danych** | |
| Pojemność dysku SSD (GB) | 1000 |

| | |
|---|---|
| Interfejs dysku | PCIe NVMe |
| Liczba zainstalowanych dysków | 1 |
| Maksymalna liczba dysków | 2 |

## Karta graficzna

| | |
|---|---|
| Typ karty graficznej | niezależna |
| Model karty graficznej | NVIDIA Quadro T1000 Max-Q |
| Wielkość pamięci karty graficznej (GB) | 4 |

## System operacyjny

| | |
|---|---|
| System operacyjny | Windows 10 Pro 64bit |

## Złącza

| | |
|---|---|
| USB 3.0 | 2 |
| HDMI | 1 |
| Thunderbolt | 2 |
| Gniazdo słuchawkowe | combo słuchawki/mikrofon |
| Czytnik kart pamięci | SD/SDHC |

## Komunikacja

| | |
|---|---|
| Karta sieciowa WiFi (WLAN) | tak |
| Standard karty sieciowej WiFi (WLAN) | 802.11 ax |
| Standard karty sieciowej LAN (MB/s) | 10/100/1000 (przez opcjonalny adapter RJ45) |
| Adapter LAN | brak |
| Modem WWAN (3G/LTE) | LTE/4G |
| Bluetooth | 5.1 |
| Kamera internetowa | tak |
| Napęd optyczny wbudowany | nie |

## Bateria

| | |
|---|---|
| Czas pracy (godziny)* | 16 |

## Klawiatura

| | |
|---|---|
| Podświetlenie | tak |
| Trackpoint | tak |
| Blok numeryczny | nie |
| Odporność na zachlapanie | tak |

## Funkcje zabezpieczeń

| | |
|---|---|
| Czytnik linii papilarnych | tak |
| Moduł TPM | tak |
| Kamera z funkcją rozpoznawania twarzy | tak |
| Gniazdo Noble Lock/Kensington | tak |

## Gwarancja

| | |
|---|---|
| Okres gwarancji | 3 lata |
| Typ gwarancji | on-site (w miejscu użytkowania sprzętu) |

## Wymiary i waga

| | |
|---|---|
| Szerokość (mm) | 361,8 |
| Wysokość (mm) | 18,4 |
| Głębokość (mm) | 245,7 |
| Waga (kg) | 1,7 |

## Pozostałe

| | |
|---|---|
| Inne cechy | gwarancja Lenovo Premier Support |

| | |
|---|---|
| **Inne** | **matryca ze wsparciem technologii HDR i Dolby Vision** |

Link do aktualnej oferty: https://notebooki.pl/thinkpad-p1-3/16800-laptop-lenovo-thinkpad-p1-3-156-4k-ips-i7-10875h-32-gb-1-tb-ssd-quadro-t1000-lte-win-10-pro-3-lata-on-site-premier-support.html

Zaprezentowana treść na wszystkich stronach sklepu, a w szczególności opisy, specyfikacje i ceny produktów, nie stanowią oferty w rozumieniu kodeksu cywilnego.
W przypadku odnalezienia błędu lub nieścisłości prosimy o ich zgłaszanie na adres sklep@notebooki.pl

Wygenerowano: lut 1, 2022